

SITUAÇÃO - ESCALA 1:5.000

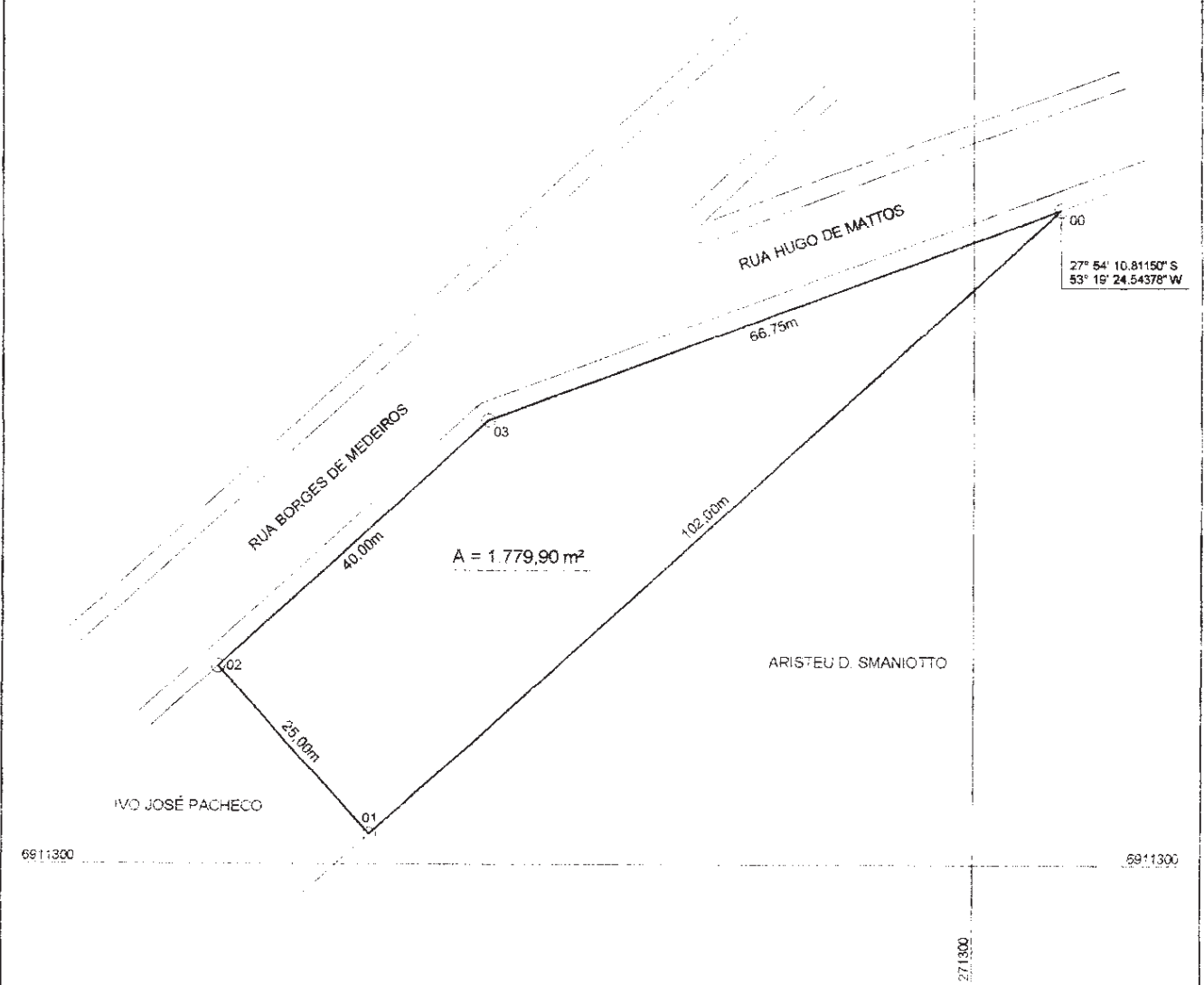
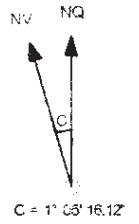

Vértice	Azimute	Distância	Coord. Norte	Coord. Este
00 01	227° 56' 24\"	102,00	6.911.371,619	271.309,439
01 02	318° 15' 33\"	25,00	6.911.303,289	271.233,711
02 03	47° 48' 22\"	40,00	6.911.321,945	271.217,065
03 00	70° 01' 22\"	66,75	6.911.348,813	271.246,703

Área=1.779,90 m²
Perímetro=233,75 m

DELTA MEDIÇÕES LTDA

Rua Major Novais 1424 - Palmeira das Missões, RS - Fone: (0xx55) 3742-2320

LEVANTAMENTO PLANIMÉTRICO GEORREFERENCIADO DE UM TERRENO URBANO

PROPRIETÁRIO: JOSÉ HEITOR NEDEL

LOCAL: RUA BORGES DE MEDEIROS - BAIRRO OURO VERDE - PALMEIRA DAS MISSÕES - RS

 RESP. TÉCN. = NILTO ANTONIO F. MANFIO Eng. Op. Civil - CREA 36.586	ÁREA TOTAL:	ESCALA: 1: 750
	1.779,90m ²	DATA: JANEIRO - 2010
		DESENHO: CAD